



O Município  
JOINVILLE

GUIA DA

82<sup>a</sup>

# Festa das Flores



OFERECIMENTO:

**SoluMedi**  
Joinville

  
**CARARA**  
ASSESSORIA EM ACIDENTE E PREVIDÊNCIA

 **Oral Sin**<sup>®</sup>  
Implantes

# ÍNDICE

TOQUE PARA IR ATÉ O CONTEÚDO

| SERVIÇOS

| EXPOSIÇÃO E ATRAÇÕES CULTURAIS

| OFICINAS

| FEIRA E MERCADO

| PRAÇA GASTRONÔMICA

| MÚSICA AO VIVO

| CONCURSOS

[omunicípiojoinville.com](http://omunicípiojoinville.com)



# SERVIÇOS

**82ª Festa das Flores Joinville**

De **15 a 20** de novembro

**Expoville**

Rua Quinze de Novembro, 4315 - Glória

**15 a 19** de novembro | **9h às 22h**

**20** de novembro | **9h às 20h**

**Cerimônia de abertura**

**15** de novembro | **18h**

## SAIBA COMO CHEGAR



**TOQUE PARA ABRIR NO GOOGLE MAPS**

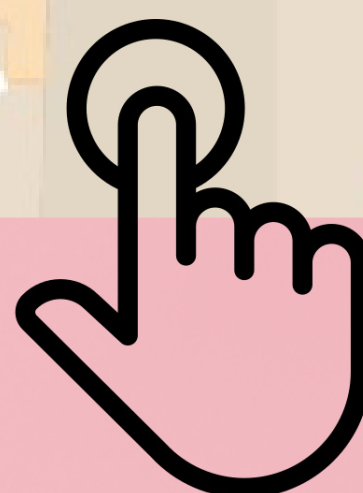

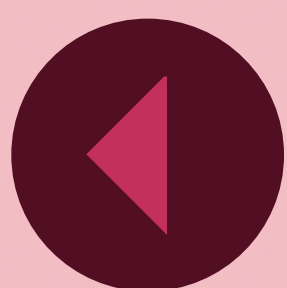

# INGRESSOS

**Inteira - R\$ 15**

**Meia - R\$ 7,50**  
estudantes\* e idosos

**Crianças de até  
5 anos não pagam**

\*É necessário apresentar comprovante

## ONDE COMPRAR

**Bilheteria na festa**  
**[Site Oi Ingressos](#)**

## ACESSIBILIDADE

**Ambiente acessível**  
**Empréstimo de cadeira  
de rodas gratuito**

## ESTACIONAMENTO

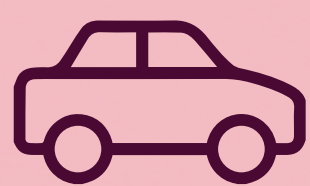

Carros

**R\$ 15**



Motos

**R\$15**



Van

**R\$ 25**

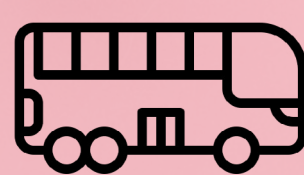

Ônibus

**R\$60**

# SoluMedi

## Joinville

**Agende suas  
consultas com  
valores abaixo  
do social  
das clínicas  
particulares**



### Serviços

- **CARDIOLOGISTAS**
- **PSIQUIATRAS**
- **ORTOPEDISTAS**
- **DERMATOLOGISTAS**
- **NEUROLOGISTAS**
- **OTORRINOS**
- **DENTISTAS**
- **GINECOLOGISTAS**
- **GASTROS**
- **VASCULARES**
- **PSICÓLOGOS**
- **REUMATOLOGISTAS**

**e mais!**



**Sem anuidade e  
sem mensalidade!**



**(47) 3029-5900**



# ATRAÇÕES CULTURAIS

## EXPOSIÇÃO

A exposição da 82ª Festa das Flores é assinada pelo paisagista **Silvio Parucker**, responsável pela **atração desde 2017**. O arquiteto propõe mostrar a diversidade de **jardins ao redor do mundo**.

O paisagista organizou o **caminho das águas**, inspirado nos grandes parques e palácios da antiguidade. **Sempre em destaque o símbolo máximo da festa: a orquídea**

**De 15 a 20 de novembro | 9h às 22h**  
**Expoville**

## BAILE DA TERCEIRA IDADE

**18 de novembro | 15h**

## PROGRAMAÇÃO DO PALCO PRINCIPAL

### 15 DE NOVEMBRO

Grupo Flashback | **19h**

### 16 DE NOVEMBRO

E.M Sadalla Amim Ghanen | **14h**  
E.M Municipal Pedro Ivo Campos | **14h30**  
C.E.I Estrelinha Brilhante | **14h45**  
Coral C.E.I Debora Paloma | **15h**  
E.M Ruben Roberto Schmidlin | **15h30**  
Grupo Flashback | **19h**

## 17 DE NOVEMBRO

E.M Lacy Flores | 14h  
Cais Francisco Rodrigues | 14h30  
Coral C.E.I Esperança | 15h15  
Espaço Mãe e Bebê | 18h  
Cia Liliana Vieira | 19h  
Grupo Flashback | 20h

## 18 DE NOVEMBRO

Inscrição para Rainha da Melhor Idade | 14h  
Choppmotorrad | 15h 16h 17h 18h  
Concurso de Jardins | 19h  
Grupo Flashback | 20h

## 19 DE NOVEMBRO

Lu Hair | 12h  
Ricardo Studio Bianca Alcantara | 13h 14h  
Arte que Encanta | 15h  
Fernanda Araujo | 16h  
Bianca Espindola | 17h  
Ballet Cristiane | 18h  
E.M.B Casa Cultura | 19h  
Grupo Flashback | 20h

## 20 DE NOVEMBRO

Fernanda Araujo | 11h  
Val Bernardi Studio de Dança | 13h  
Studio Lunick de Dança | 14h30  
Bianca Espindola | 15h  
Entrega das Campeãs Ajao | 18h  
Grupo Flashback | 19h



# OFICINAS

Para participar das oficinas, basta estar na Festa das Flores. Não é necessária inscrição prévia ou pagamento de taxas

**Cultivo de Walkerianas, com Rodrigo Monteiro, do [A Ciência das Orquídeas](#)**

17 de novembro | 13h às 15h

18 de novembro | 13h às 15h

**Gramados Espectaculares, com Milton Isac Braida, da [Dexter Latina](#)**

17 de novembro | 19h às 20h

**Marketing Para Jardinagem: como divulgar seu trabalho na internet e conseguir clientes através das mídias sociais, com Rafael Barbosa, do [Vida de Jardineiro](#).**

17 de novembro | 20h às 21h

**“Mão na Terra com Ghydo Horta”, do [Jardim Para todos](#)**

18 de novembro | 19h às 21h

19 de novembro | 19h às 21h

**“Cultivo Prático de Orquídeas”**

16 de novembro | 10h às 12h

18 de novembro | 10h às 12h

19 de novembro | 10h às 12h

20 de novembro | 14h às 15h





# OFICINAS

A importância na adubação,  
com Luiz Fernando do Cocô no Pote

17 de novembro | 16h às 17h

18 de novembro | 18h às 19h

“Cultivando com amor o que quer que for”,  
Rafael de Sousa da Bonsaiterapia

19 de novembro | 19h às 20h

Plantas da Ray - dicas de cultivo ornamentais,  
docanal [Plantas da Ray](#)

20 de novembro | 14h às 15h

“Kokedamas – Técnica oriental de cultivo e  
plantas para interior”

19 de novembro | 16h às 18h



Se estiver  
**precisando,**  
já sabe né?  
**Entre em contato**  
**que te mostramos**  
**seus direitos.**



**CARARA**

ASSESSORIA EM ACIDENTE E PREVIDÊNCIA

Rua Dr. Carlos Lang, 55 - Anita Garibaldi - Joinville  
47 3434-6320



# FEIRA E MERCADO

## FEIRA MULTISSETORIAL

Reúne variados segmentos de decoração a produtos coloniais, energia renovável e até carros, além de estandes destinados à moda e beleza.

**De 15 a 20 de novembro | 9h às 22h**  
**Expoville**

## MERCADO DE PLANTAS

Conta com 45 estandes, com comerciantes de todo o país. Os visitantes encontram ampla variedade de mudas de orquídeas, orquídeas em flor e plantas ornamentais, além de insumos e acessórios como vasos.

**De 15 a 20 de novembro | 9h às 22h**  
**Expoville**

**Confira a localização  
dos 180 estandes:**



# FEIRA E MERCADO

Feira Multissetorial Mercado de Plantas

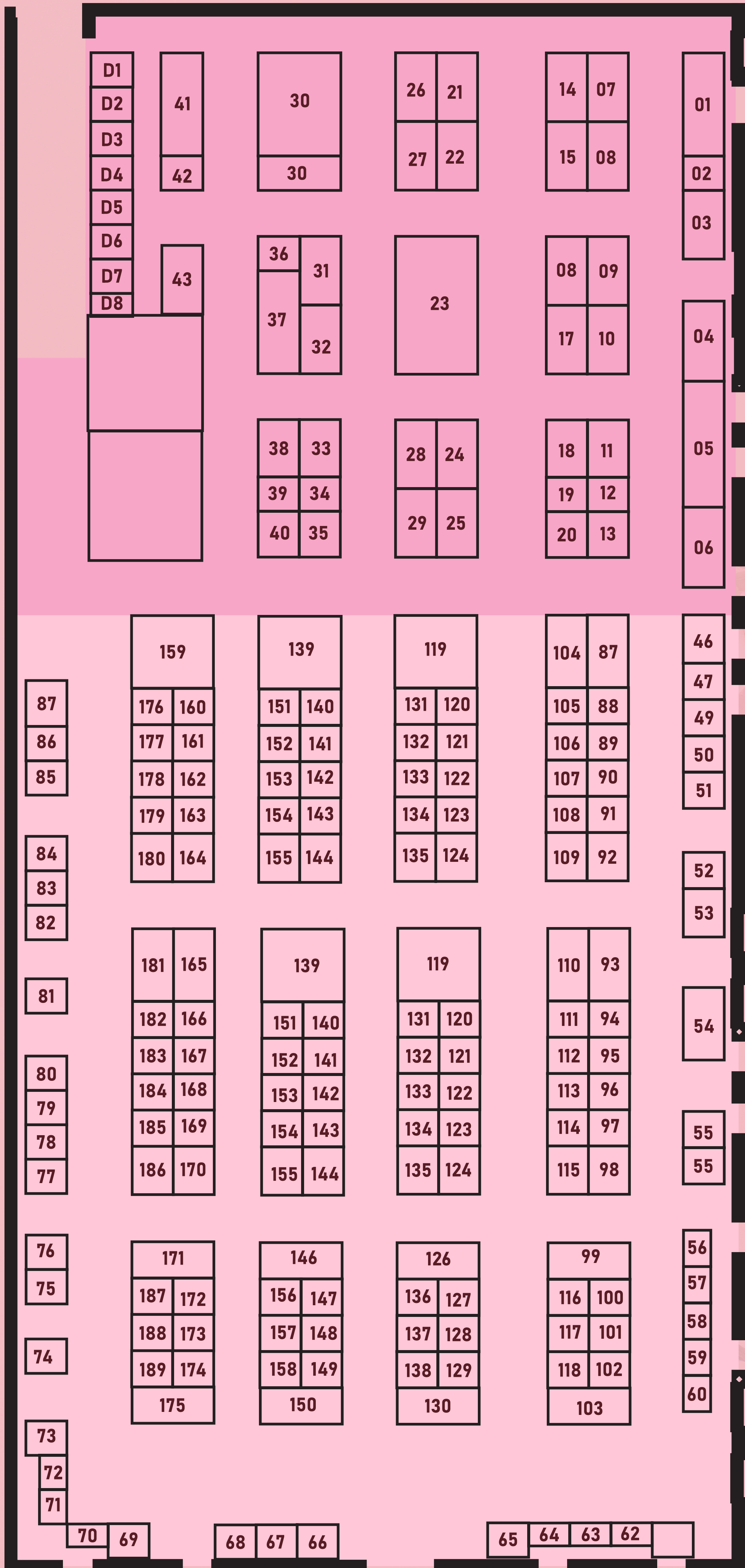



# EXPOSITORES

LOCAL	EXPOSITOR	LOCAL	EXPOSITOR	LOCAL	EXPOSITOR
047	Doçaria Portuguesa	077	Delícias Mineira	105	Ajaar
048	Mag Doces e Chocolates	078	Estradeira	106	Apicampo
049	Quintal de Casa Floricultura & Agropecuária	079	Hut Vinhos	108	Bananas Gostosas
050	Arte Krause	080	Quitanda BC	109	Ale Fios e Agulhas
051 A	Mini Mundo Açai	081	Biscoitos Kerber	110	By Maroca Patchwork
051 B	Bionapure	082	Café Caramello	112	Tapevik Tapetes
052	Tempero da Família	083	Lumialle	113	Isganzella Malhas
053	Ulfer	084	Prescisão	114	Rendaria e Bordados do Nordeste
55/56	Avalon Artes	085	By Cler	115	Delícias da Nutri   Da bolos Ro   Boo Kombucha   Poduscka Pães
058	Arte com Pedras	86/87	Pedra Angular	116	Kika Maria
059	Parma Papelaria & Presentes	088	Cia do Doce	117/118	Ateliê Jardim
060	M&M Caixas	089	Casa dos Doces	119	Khrisna Venu
061	Atelier Angela Lino / Dai de Boni	090	Easy Garden	120	LR Acessórios
062	Mil Rimas e Retalhos	091	Monia Doces	121	LUHOME Decor
063	Minu's Pet / Meggies	092	American Fisio	122	Poder do Cheiro
064	Paty & Arts	092 A	Frutas Exóticas	123	Pitter Pan
065	GIN DI CASA	093	Fios de Ouro	124	Abel Felisberto
066	Decorativa Jardins	094	Tab Energia	125	TJI Art.
067	Lavínia Acessórios	095	Fazenda Mutuca	126	Isis
068	Eco Tribus	096	Belle Vanité	127	Pop Fotos
069	Zaphira	097	Espaço Justo e Solidário	128	Mari Folster
070	Divano Semijóias	098	Interpraias	129	Prosul
071	Mãos de Cera	100	Lagos de Gramado Chocolates	130	Kris Artesanatos
072	Liberdade Shop	101	Luna & Sol Jóias	131	Renault Globo
073	Kombini Café	102	Loucas por Canetas	132	Choco nana
074	Africa Acessórios	103/107	Renova Home Interiores	133	Molhos Artesanais
075	Planeta Estampa	104	Adore You	134	Bambolê Papelaria



# EXPOSITORES

LOCAL	EXPOSITOR	LOCAL	EXPOSITOR	LOCAL	EXPOSITOR
135	Inplavel/ Apiville	160	Faye	180	Delicata Biscoiteria
136	Ford	162	Mr. Geek 3D	181	Frutas Exóticas
136 A	Vitrine das Facas	163	Sérgio Massageadores	182	Tempos de Flor
136 B	De Venus Lingerie	165	Bem Natural/ Mairá Cunha	183	Celeiro Home Decor
142	EMPORIO MENSLIN	166	Cozinha Inteligente	184	Atelie Art's e Manhas Decor
143	LOJA DA BIA	167	Emporio Sifuentes	185	A Dona Rendeira
147	Dona Joaninha	168	Divinalli	186	Maria Paleta Chocolates Brandt
148	Quimidrol	169	Riron Modas	187	Burgoo Creators e Concept
150	Pellens Colchões	170	Artes da Mão	188/191	Tribo da Terra Lu camargo Calçados
151	Prãna 29/ Terapêutica Saboaria	171	Star Proteção Veicular	189	Só novidades
152	Decorside	172	Blueberry. Atelie	190	Maria Laço de Fita
153	Praia Sul	173	Rosas de Madeira	192	Trapp
154	Herlluz Velas e Aromas	174	Fabio Fornari	C 1	Prefeitura Municipal de Joinville
155	Ce&Ju Vasos e Flores	175	Tribo Pataxó	C 2	SICREDI
156	Essencia Tie Die Chantal Acess.	176	Digax Fotos	C 3	M Cabelo
157	Frigorífico Massarandubense	177	Iluminar	C 4	Rtenshop
158	Bruna Laçarotes/ Todaflor	178	ECO A Energia	C 5	Ortopédica Joinville
159	King Hair Brasil	178 A	Simpow Art		

A **rede nº 1** em  
implantes dentários  
do **Brasil** e a  
mais indicada!



**Oral Sin**<sup>®</sup>

Implantes

Rua Max Colin, 300 - América - Joinville  
47 3026-0550



# PRAÇA GASTRONÔMICA

A Praça Gastronômica da 82ª Festa das Flores é **alusiva à rua das Palmeiras**, que fazia parte dos **jardins do casarão imperial**, finalizado em 1870.

No total, são **21 estandes e food trucks**, com uma ampla variedade de pratos e lanches. Além do espaço da **Cervejaria Germânia**, cervejaria oficial do evento, com sede no interior de São Paulo, outras **cervejarias artesanais de Joinville** estão presentes.

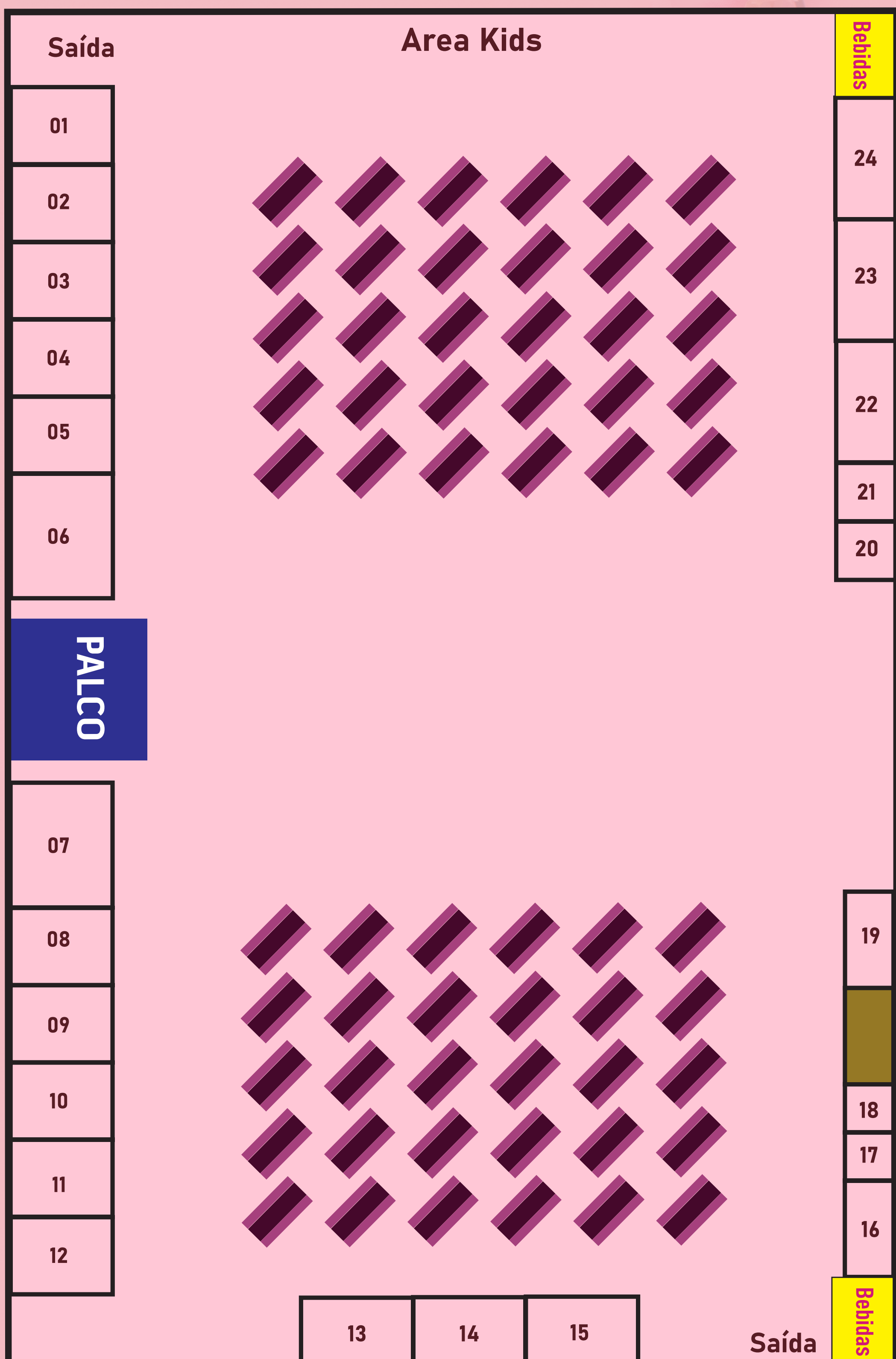





# ESTANDES E FOOD TRUCKS

LOCAL	EXPOSITOR
001	Yakissoba
002	Panquecone
003	Pastel
004	Batata no Cone
005	Crepe e Batata Chips
006/007	Bebidas
008	Sorteve e Açai
009	Batata Recheada (Stiz)
010	Getúlio Chapa Quente
011	Frutos do Mar (Catarina Pescados)
012	Espetinho do Fera
013	Burger Choripan Pão com Bolinho Fera
014	Divino Pao com Alho
015	Consulado Di Minas
016	Shauwarma (Karina)
017	Marcelo Pizza
018	Acarajé do Baiano
019	Prensadão Rodrigues
020	Churros
021	Hot Dog
022	Albert's
023	Risoto (Patricia)
024	Café do Juarez

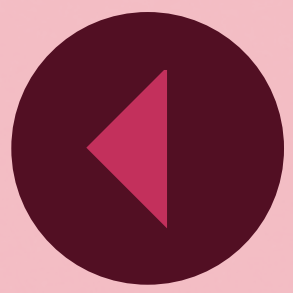

# MÚSICA AO VIVO

Palco na praça de alimentação

Todos os dias | 11h às 13h, das 15h às 17h e das 19h às 21h

## PROGRAMAÇÃO

### 15 DE NOVEMBRO

Betinho | 11h - 13h  
Sertanejo Guido | 15h - 17h  
Megg Balla | 19h - 21h

### 16 DE NOVEMBRO

Dinho Barcelar | 11h - 13h  
Renato Serrote | 15h - 17h  
Cris Stamm | 19h - 21h

### 17 DE NOVEMBRO

Sertanejo Guido | 11h - 13h  
Betinho | 15h - 17h  
Chipas | 19h - 21h

### 18 DE NOVEMBRO

Oswaldo Jr. Flash Back e  
Clássicos Internacionais | 11h - 13h  
João Victor | 15h - 17h  
Renato Serrote | 19h - 21h

### 19 DE NOVEMBRO

Samba e pagode Oswaldo Jr. | 11h - 13h  
Renato Serrote | 15h - 17h  
Junio e Julio | 19h - 21h

### 20 DE NOVEMBRO

Boêmios (Anos 60,70,80) | 11h - 13h  
Irmãos Reinert | 15h - 17h  
Megg Balla | 18h - 20h



# CONCURSOS

## CONCURSO DE PLANTAS

No dia 14, antes da abertura da Festa das Flores, uma **comissão julgadora** formada por orquidófilos, especialistas, colecionadores, membros de associações e parceiros da Agremiação Joinvilense dos amadores de Orquídeas (Ajao), **seleciona as mais belas plantas da exposição.**

**Entre as 4,5 mil plantas expostas, são escolhidas as melhores representantes, de 22 diferentes categorias.**

As campeãs são divulgadas na cerimônia de abertura da festa, que ocorre dia 15, às 18h, no palco da Praça Gastronômica. Além de ocupar lugar de destaque no pódio da exposição.

## RAINHA DA MELHOR IDADE



Festa das Flores / Divulgação

**Flor da Melhor Idade**  
18 de novembro | **14h**  
Inscrições **gratuitas**  
no local a partir das **13h**



# CONCURSOS

## CONCURSO DE JARDINS

Tem o objetivo de reconhecer pessoas e instituições que contribuem para que Joinville seja florida por todo o ano.

**Ao total são dez jardins premiados, nas seguintes categorias:**

- Jardim Residencial Urbano;
- Jardim Residencial Rural;
- Jardim Escolar;
- Jardim de UBSF;
- Jardim Empresarial;
- Jardim de Edifício Residencial;
- Jardim de Edifício Comercial;
- Jardim de Praças (Joinville Mais Bonita);
- Canteiros e Rotatórias (Joinville Mais Bonita).

## PREMIAÇÃO DO CONCURSO DE JARDINS



**18 de novembro | 19h**  
**Palco da Festa das Flores**



# **O Município**

## **JOINVILLE**

### **Diretor geral**

**Claudio José Schlindwein**

### **Diretor de jornalismo e operações**

**Andrei Paloschi**

**andrei@omunicipio.com.br**

### **Editora-chefe**

**Brenda Pereira**

**editora@omunicipiojoinville.com**

### **Redação**

**Isabel Lima**

**isabel@omunicipiojoinville.com**

### **Projeto gráfico**

**Diego Martins**

### **Analista de estratégias digitais**

**Wendel Rudolfo**

**[omunicipiojoinville.com](http://omunicipiojoinville.com)**